VLTAVA ř.km 49,8 - 49,9, HOLEŠOVICE - KOTEVNÍ STÁNÍ
KOORDINAČNÍ SITUAČNÍ VÝKRES 1:250

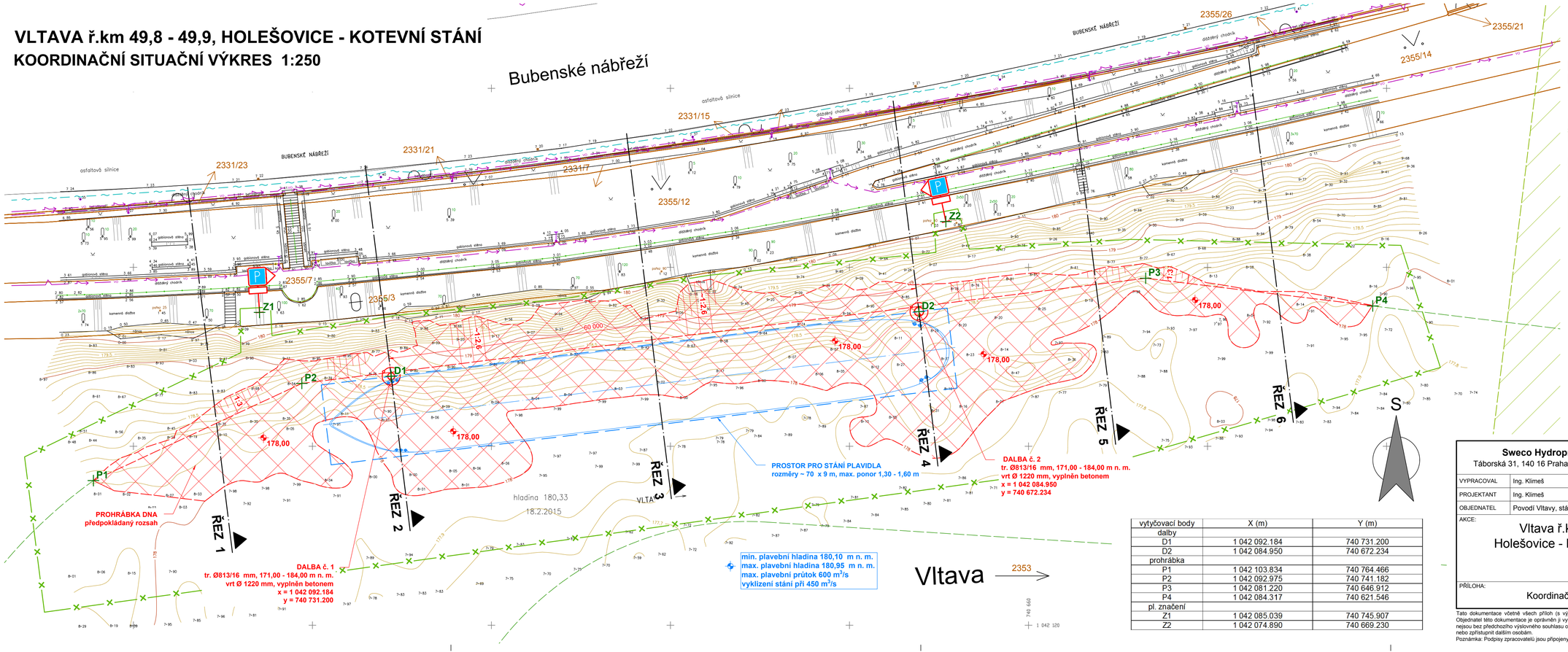

vytyčovací body	X (m)	Y (m)
dalby		
D1	1 042 092.184	740 731.200
D2	1 042 084.950	740 672.234
prohrábka		
P1	1 042 103.834	740 764.466
P2	1 042 092.975	740 741.182
P3	1 042 081.220	740 646.912
P4	1 042 084.317	740 621.546
pl. značení		
Z1	1 042 085.039	740 745.907
Z2	1 042 074.890	740 669.230

LEGENDA

- NOVÉ KONSTRUKCE
- 1500 m² — PROHRÁBKA DNA
- HRANICE POZEMKŮ KAT. NEMOVITOSTÍ
- 3710 m² — HRANICE DOČASNÉHO ZÁBORU - STAVBA KOTEVNÍHO STÁNÍ
- 6 m² — HRANICE TRVALÉHO ZÁBORU - dalby
- ÚZEMNÍ REZERVA PRO NOVÉ PŘEMOSTĚNÍ
- SDĚLOVACÍ KABEL - PODZEMNÍ VEDENÍ
- ROZVOD NN - PODZEMNÍ VEDENÍ
- P — PLAVEBNÍ ZNAČENÍ E.5. - Povolené stání s dodatkovou tabulkou - text bude specifikován provozovatelem

k. ú. Holešovice [730 122]
VÝŠKOVÝ SYSTÉM Bpv.
SOUŘADNICOVÝ SYSTÉM S-JTSK

Sweco Hydroprojekt a.s. Ústředí Praha
Táborská 31, 140 16 Praha 4; praha@sweco.cz; www.sweco.cz

SWECO

VYPRACOVAL	Ing. Klimeš	HIP	Ing. Klimeš	T. KONTROLA	Ing. Kaňkovský
PROJEKTANT	Ing. Klimeš	ŘEDITEL DIVIZE	Ing. Matějček	DATUM	02/2020
OBJEDNATEL	Povodí Vltavy, státní podnik			OKRES	Praha 7
AKCE:	Vltava ř.km 49,8 - 49,9, Holešovice - kotevní stání - DPS			ČÍSLO ZAKÁZKY	11 8284 0201
				STUPEŇ	DPS
				FORMÁT	4 x A4
				MĚŘÍTKO	1:250
				ARCHIVNÍ ČÍSLO	000835/20/1
PŘÍLOHA:	Koordinační situační výkres			ČÍSLO PŘÍLOHY	C.3 b 1

Tato dokumentace včetně všech příloh (s výjimkou dat poskytnutých objednatelem) je duševním vlastnictvím akciové společnosti Sweco Hydroprojekt a.s. Objednatel této dokumentace je oprávněn ji využít k účelům vyplývajícím z uzavřené smlouvy bez jakéhokoliv omezení. Jiné osoby (jak fyzické, tak právnické) nejsou bez předchozího výslovného souhlasu objednatele oprávněny tuto dokumentaci ani její části jakkoli využívat, kopírovat (ani jiným způsobem rozmnožovat) nebo zpřístupnit dalším osobám.

Poznámka: Podpisy zpracovatelů jsou připojeny pouze k výtisku číslo 01 nebo originálu přílohy (matrici).